CONCEPTION D'UN CENTRE MULTI-ACCUEIL
ET
REHABILITATION D'UNE FERME EN GÎTE

COMMUNE DE SEPMES

MARCHE PUBLIC
ETUDE DE FAISABILITE
MONTANT T·T·C

Date : Janvier 2012
1 100 000 €

EXISTANT FACADE PRINCIPALE

EXISTANT FACADE ARRIERE

Réhabilitation d'une ancienne ferme en gîte (453 m² surface habitable) et création d'une crèche (200 m²) accolée à celui-ci·

PROJET - INTEGRATION 1

PROJET - INTEGRATION 2

Dans une logique de haute qualité environnementale qui vient compléter la mise en œuvre écologique, sont largement développées une haute isolation thermique, la possibilité d'apports solaires passifs, ainsi que la récupération des eaux de pluie· Commande publique (37)·

INTEGRATION 1

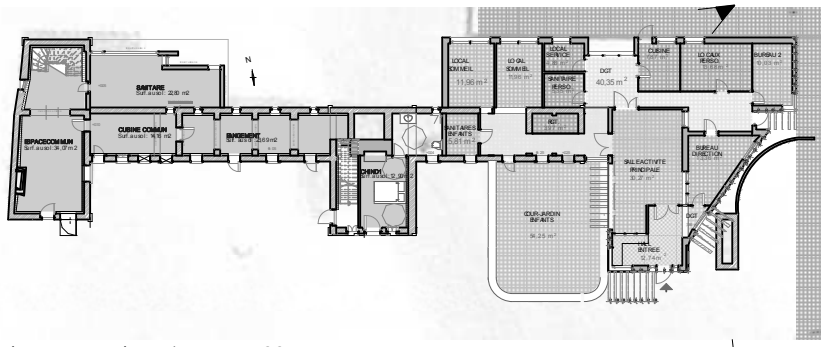

PROJET - PLAN DE MASSE 1/500ème

INTEGRATION 2

GRANGER DIDIER - ARCHITECTE D·P·L·G· - 30,RUE JULES MOINAUX - 37000 TOURS·
Tel· 02 47 66 98 93 - N° NATIONAL : CEN01004 n° REGIONAL : 070374 - N° SIRET : 482 16683200022·